

**Copia Certificada ♦ Beglaubigte Abschrift ♦ Certified Copy  
Copia Certifiée ♦ Copia Autenticata**

Por el presente se certifica que el documento que se adjunta es una copia conforme del certificado de registro para el dibujo o modelo comunitario cuyo número y fecha de registro aparecen a continuación.

Hiermit wird bestätigt, dass die Abschrift, die diesem Beleg beigeheftet ist, eine genaue Abschrift der Eintragungsurkunde ist, die für das Gemeinschaftsgeschmacksmuster mit der nachstehenden Eintragsnummer und dem nachstehenden Eintragungstag ausgestellt wurde.

This is to certify that the attached document is an exact copy of the certificate of registration issued for the registered Community design bearing the registration number and date indicated below.

Par la présente, il est certifié que le document annexé est une copie conforme du certificat d'enregistrement délivré pour le dessin ou modèle communautaire portant le numéro et la date d'enregistrement qui figurent ci-après.

Con la presente si certifica che l'allegato documento è una copia conforme del certificato di registrazione per il disegno o modello comunitario contrassegnato dal numero e dalla data di registrazione riportati sotto.

Núm./Nr./No/n°/n.	Fecha/Datum/Date/Date/Data
<b>005477007-0001</b>	<b>07/07/2018</b>

Alicante, 01/04/2019



**Karin KUHL**

Departamento de Operaciones  
Hauptabteilung Kerngeschäft  
Operations Department  
Département «Opérations»  
Dipartimento Operazioni





Copia Certificada / Beglaubigte Abschrift/ Certified Copy / Copie Certifiée / Copia Autenticata  
 Certificado registro dibujo o modelo comunitario / Abschrift Eintragungsurkunde Gemeinschaftsgeschmacksmusters / Certificate registration Community design /  
 Certificat enregistrement dessin ou modèle communautaire / Certificato registrazione disegno o modello comunitario

Zarejestrowano / Registered 07/07/2018

No 005477007-0001



**URZĄD UNII EUROPEJSKIEJ DS.  
 WŁASNOŚCI INTELKTUALNEJ  
 ŚWIADECTWO REJESTRACJI**

Niniejsze Świadectwo Rejestracji zostało wystawione dla przedstawionego poniżej Zarejestrowanego Wzoru Wspólnotowego. Wszystkie dane dotyczące tego wzoru zapisane są w Rejestrze Wzorów Wspólnotowych.

**EUROPEAN UNION INTELLECTUAL  
 PROPERTY OFFICE  
 CERTIFICATE OF REGISTRATION**

This Certificate of Registration is hereby issued for the Registered Community Design identified below. The corresponding entries have been recorded in the Register of Community Designs.

*Pełniący obowiązki dyrektor wykonawczy /  
 The Acting Executive Director*

*Christian Archambeau*



[www.euipo.europa.eu](http://www.euipo.europa.eu)

**COPY**



URZĄD UNII EUROPEJSKIEJ DS. WŁASNOŚCI INTELLEKTUALNEJ

EUROPEAN UNION INTELLECTUAL PROPERTY OFFICE

- 21 005477007-0001  
25 PL - EN  
22 07/07/2018  
15 07/07/2018  
45 19/07/2018  
11 005477007-0001  
73 Jerzy Sowiński  
Warszawska 176  
95-200 Pabianice  
POLONIA  
74 BIURO USŁUG PATENTOWYCH JAN SZUTA  
ul. Pływacka 94  
94-127 Łódź  
POLONIA  
51 25 - 01  
25 - 02  
54 **BG** - Ъглови профили  
**ES** - Perfiles angulares  
**CS** - Úhlové profily  
**DA** - Vinkelprofiler  
**DE** - Winkelprofile  
**ET** - Nurgaprofilid  
**EL** - Γωνιακές διατομές  
**EN** - Angle profiles  
**FR** - Profils d'angles  
**IT** - Profili angolari  
**LV** - Leņķa profili  
**LT** - Kampiniai profiliai  
**HR** - Kutni profili  
**HU** - Sarok profilok  
**MT** - Profili angolari  
**NL** - Hoekprofielen  
**PL** - kształtowniki kątowe  
**PT** - Perfis angulares  
**RO** - Profiluri unghiulare  
**SK** - Uhlové profily  
**SL** - Kotni profili  
**FI** - Kulmakappaleet  
**SV** - Vinkelprofiler  
-  
**BG** - Профили за прозорци  
**ES** - Perfiles de ventana  
**CS** - Profily oken  
**DA** - Vinduesprofiler

1 / 5



URZĄD UNII EUROPEJSKIEJ DS. WŁASNOŚCI INTELEKTUALNEJ

EUROPEAN UNION INTELLECTUAL PROPERTY OFFICE

- DE - Fensterprofile
- ET - Aknaprofilid
- EL - Διατομές (προφίλ) παραθύρων
- EN - Window profiles
- FR - Profils de fenêtre
- IT - Profili per finestre
- LV - Logu profili
- LT - Langų profiliai
- HR - Prozorski profili
- HU - Ablakprofilok
- MT - Profili tat-twieqi
- NL - Vensterprofielen
- PL - Profile okienne
- PT - Perfis de janelas
- RO - Profiluri de ferestre
- SK - Okenné profily
- SL - Okenski profili
- FI - Ikkunaprofiilit
- SV - Fönsterprofiler
- 
- BG - Профили за врати
- ES - Perfiles para puertas
- CS - Dveřní profily
- DA - Profiler til døre
- DE - Profile für Türen
- ET - Profiid ustele
- EL - Κατατομές για θύρες
- EN - Profiles for doors
- FR - Profils de portes
- IT - Profili per porte
- LV - Durvju profili
- LT - Durų profiliai
- HR - Profili za vrata
- HU - Ajtóprofilok
- MT - Profili għal bibien
- NL - Profielen voor deuren
- PL - Profile do drzwi

2 / 5



URZĄD UNII EUROPEJSKIEJ DS. WŁASNOŚCI INTELEKTUALNEJ

EUROPEAN UNION INTELLECTUAL PROPERTY OFFICE

- PT** - Perfis para portas
- RO** - Profiluri pentru uși
- SK** - Dverové profily
- SL** - Profili za vrata
- FI** - Oviprofilit
- SV** - Profiler till dörrar
- 
- BG** - Сепаратори
- ES** - Separadores
- CS** - Oddělovače
- DA** - Udstyr til afgang
- DE** - Trennvorrichtungen
- ET** - Eraldid
- EL** - Διατάξεις αφαίρεσης
- EN** - Detachers
- FR** - séparateurs
- IT** - Dispositivi per staccare
- LV** - Sadalītāji
- LT** - Dalytuvai
- HR** - Pregrade
- HU** - Elválasztók
- MT** - Folji li jiddividu haġa minn oħra
- NL** - Verwijderaars
- PL** - Przekładki
- PT** - Dispositivos para desprender
- RO** - Separatoare
- SK** - Rozdeľovacie priehradky
- SL** - Merilna šestila
- FI** - Irrotuslaitteet
- SV** - Avskiljningsanordningar

57  
55

3 / 5

Identification Code: FIYYSQ7NKZQD3ELQXCFENRB44



Copia Certificada / Beglaubigte Abschrift/ Certified Copy / Copie Certifiée / Copia Autenticata  
Certificado registro dibujo o modelo comunitario / Abschrift Eintragungsurkunde  
Gemeinschaftsgeschmacksmusters / Certificate registration Community design / Certificat enregistrement dessin  
ou modèle communautaire / Certificato registrazione disegno o modello comunitario



URZĄD UNII EUROPEJSKIEJ DS. WŁASNOŚCI INTELEKTUALNEJ

EUROPEAN UNION INTELLECTUAL PROPERTY OFFICE

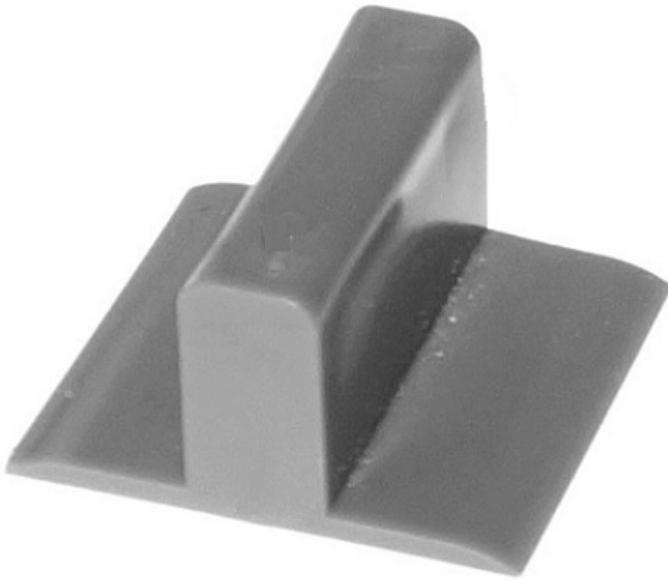

0001.1

4 / 5



URZĄD UNII EUROPEJSKIEJ DS. WŁASNOŚCI INTELEKTUALNEJ

EUROPEAN UNION INTELLECTUAL PROPERTY OFFICE

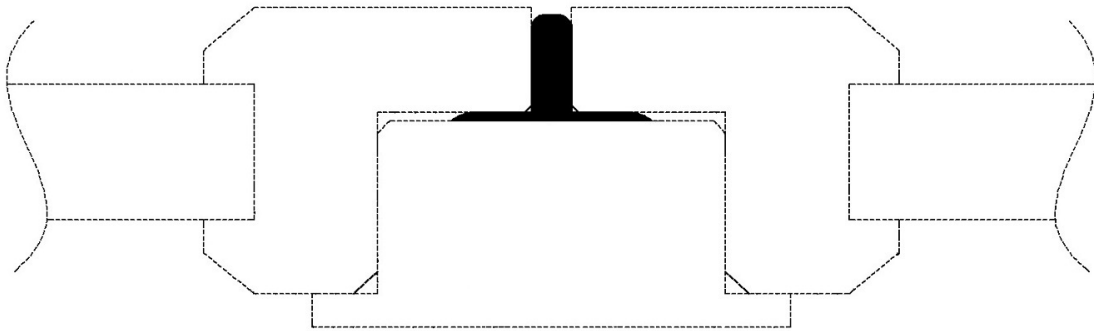

0001.2

5 / 5

Identification Code: FIYYSQ7NKZQD3ELQXCFENRB44